

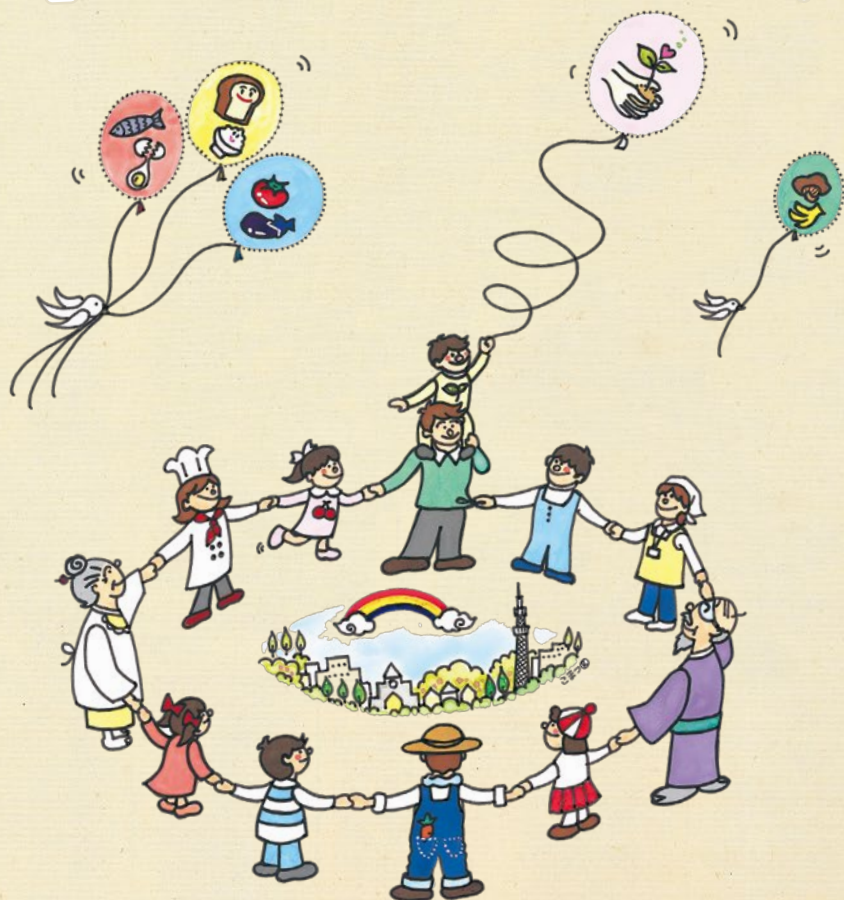

すみだらしい食育を一緒に育ててみませんか？

すみだ食育goodネット

2018



<http://すみだ食育goodネット.com/>

もくじ

● すみだ食育goodネットがめざすこと	3
● 平成30年度すみだ食育goodネット総会	4
● 人づくりワークショップ	5
● 食育から生きる力を養うワークショップ	6
● 若者チームの誕生!	7
● 地産都消プロジェクト「さかな大好き!」	8
● 新座市食育推進リーダー育成講習会	9
● すみだ食育フェス2018	10
● こども商店街	11
● 第13回食育推進全国大会 in おおいた/武蔵野市食育担当者研修会	12
● すみだ街かど食堂	13
● 災害時の食	14
● 食とケア/すみだ農園	15
● 食19会/立川フェスティバル	16
● 歯・口の健康フェスティバル/地域のまつり/食育シンポジウム	17
● わたしたちが会員です	18
● 平成30年度すみだ食育goodネットの主な活動	28
● すみだ食育goodネットの組織	29
● すみだ食育goodネットのあゆみ	30
● 入会案内	31

すみだ食育goodネット「食育の木」



食育とは (参考：農林水産省ほか)

「食育」とは、生きる上での基本であって、知育、徳育および体育の基礎となるべきものであるとともに、さまざまな経験を通じて「食」に関する知識と「食」を選択する力を習得し、健全な食生活を実践することができる人間を育てることです。その中には、規則正しい食生活や栄養バランスのとれた食事などを実践したり、食を通じたコミュニケーションやマナー、あいさつなど食に関する知識を身につけたり、自然の恵みへの感謝や伝統的な食文化などへの理解を深めたりすることが含まれます。



すみだ食育goodネット がめざすこと

ゆ め

すみだ食育 good ネット6つの YouME!



1 食育に興味、関心がある！

2 すこやかな食をすすめる！

3 食文化の継承をすすめる！



4 食育の情報発信と交流をすすめる！

5 ユニバーサルデザインの食環境をすすめる！

6 食の循環、環境への貢献をすすめる！



※ユニバーサルデザインとは、年齢や障がいの有無などにかかわらず「できるだけ多くの人が利用できるようなデザインにすること」をいいます。



3つの場を活かすのはあなたです！

すみだらしい
食育をつくる場

食育を通した
出会いの場

様々な食育
活動を育む場



世代をこえ、分野をこえ、
地域をこえて「すみだらしい
食育文化」を育んでみ
ませんか!

- 会員の方は、イベント・講演会・講習会・交流会などに参加できます。
- 会員の方々が取り組む「食育活動」や、お店のPRができます。

平成30年度 すみだ食育goodネット総会

📅 平成30年5月22日

今年は、2年に1度の役員改選があり、理事長 木口圭子、総務副理事長 佐伯信郎、事業副理事長 青島節子の3氏等が承認されました。

総会を前に、これまでの取組をふりかえり、すみだ食育goodネット（以下、goodネットと略）の食育活動に大切なものは何かと、話し合いを続けてきました。そして、これまでの活動の中から『育みあい』、『創りあい』、『響きあい』の3つの『あい』が大切なことに気づき、goodネットの食育活動への取組姿勢として『0からの響創育』のローガ^{ゼロ}ンが生まれ、総会で発表し、意義ある総会となりました。

特別講演では、ひらがなネット株式会社の吉澤弥重子氏をお迎えし「食を通して、国際交流を楽しもう！」をテーマにいろいろな国の方とつながる活動の大切さを学びました。



保健衛生担当部長挨拶



平成30年度新役員



『0からの響創育』の発表



特別講演：ひらがなネット(株)
吉澤弥重子氏

人づくりワークショップ

📅 平成30年9月12日

今年度の「人づくりワークショップ」は、goodネットが掲げる理念「^{ゼロ}0からの響創育」をテーマに、早稲田大学社会連携研究所の所長である友成真一教授を講師にお迎えし、行いました。参加者には大学や企業の方々、歯科医師、新たなつながりが出来た福島大学うつくしまふくしま未来支援センター相双地域支援サテライトの方など、大勢の方が参加されました。参加者は各グループに分かれ、開始当初はあまり話せなかった方も、友成教授の「タコ理論」により、肩書を外した1人の人としての「素ダコ」になり、本音で話し合いが行われました。あるグループから大きな笑いが、あるグループでは感動の涙があふれ、最後はみんなが笑顔になっていました。このワークショップは、自分自身を含め、様々な「ふりかえりの場」としても、とても貴重な取組の場になりました。



早稲田大学社会連携研究所
所長 友成真一氏



各グループで話し合い、相手の夢や想いをしっかり受けとめて…

食育から生きる力を養うワークショップ2018

📅 平成30年10月20日

福島大学つくしまふくしま未来支援センター相双地域支援サテライトから依頼を受けて、東日本大震災後「復興の拠点」となった福島県双葉郡楢葉町Jヴィレッジのパシフィックホールにて「食育



相双地域との新たな交流が始まりました

から生きる力を養うワークショップ2018」を開催しました。相双地域の生産者、教員、団体の方々と一緒に「大切にしていること」、「自慢できること」などを出し合いながら食育で夢を語りました。

事前に現地の視察を行い、相双地域の人たちの今の暮らしを肌で感じながら、考える機会を持ちました。また、視察後は、「相双地域の人たちとどう向き合うか」について、ワークショップのファシリテータを担当する若者たちや福島大学の谷信孝氏を交えて何度も話し合いを重ね、当日を迎えました。ワークショップでは、午前中は自己紹介、グループワーク「食育ってな〜に?」、「すみだの食育」を朗読などを用いて紹介、『つながりで！育む食育の環境づくり』『豊かな発想で！育む生き抜く力』の講演などを行いました。

その後、福島の食材を使ったおいしいランチを食べながら、参加者の緊張もほぐれて交流を楽しみました。

午後は、食育で「相双地域」と「すみだ」のコラボレーションを実現させようと、「食育で！夢コラボ」と題して、企画アイデアを考え、最後に各グループが寸劇やラップなどの工夫を凝ら



「食育で！夢コラボ」発表の様子

したアイデア満載の発表を行い、笑い声が絶えない場となりました。5つのステキなアイデアが誕生し、夢コラボ大賞などの表彰を行いました。当日会場では（株）明治、山崎製パン（株）による食育活動の展示と紹介を行いました。

若者チームの誕生!

「食育から生きる力を養うワークショップ 2018」の実施にあたって、ワークショップのファシリテータ役を担った若者たち10名余の力は絶大でした。これまでgoodネットの食育活動など事業に関わって一緒に歩いて来た若者はもちろん、今回のワークショップの取組を知り、是非参加したいと手を挙げてくれた若者など様々でしたが、その柔らかな感性と誠実さに加え一生懸命に向き合おうとする姿に、感動と勇気をもらいました。今回は、



若者チームに期待!

東日本大震災で大きな被害を受けた地域をどうとらえ、どう考え、どのように向き合えばよいのか?大変悩み、ワークショップ当日に至るまで、若者たちを交えてみんなで何度も話し合いました。回を重ねるごとに、少しずつ何かがわかっていき、ある若者が「そうか、特別視しなくていいんだ!これまで通りでいいんだ!」と気づきを発してくれました。

当日のワークショップは、若者たちがファシリテータを担い、大活躍しました。



若者たちと一緒に、現地を視察しました

これを機会に、若者たちが、チームを発足し、「ご飯会」と称して時折集まることに。goodネットに新たな若い力が加わりました。

地産都消プロジェクト「さかな大好き！」

📅 平成30年6月19日

宮城県の気仙沼の魚を通して、気仙沼の漁師や漁業とすみだの子どもたちをつなぐ「さかな大好き！」が、6月19日の食育の日に、すみだリバーサイドホール イベントホールで行われました。保育園と幼稚園から約200人の子どもたちが参加し、大学の先生や漁師さんからのお話、さかなクイズ、冷凍されたサメの赤ちゃんに触れるなどの楽しい体験をしました。サメ肌に触った子どもたちからは「ツルツルだよ」「いや、ザラザラだよ」などの感想が飛び交っていました。この日参加した保育園では、気仙沼のサメを使った給食を食べました。このイベントは、墨田区と気仙沼市、気仙沼信用金庫、東京東信用金庫、東京海洋大学などが協力して開催し、good ネットは、ボランティアの大学生らと一緒に子どもたちの見守りを担当しました。



子どもたちが描いたお魚がいっぱい



お魚クイズにチャレンジ！



サメの歯にドキドキ…



「ひがぴょん」と「ホヤぼーや」と一緒に

新座市食育推進リーダー育成講習会

📅 平成30年7月28日・9月1日

新座市保健センター（埼玉県）の依頼を受け、今年も新座市民総合大学食育学部食育推進学科の2つの講座を担当しました。1回目（7月）は、「すみだの食育のあゆみ」や「食育ってな～に」のワークショップ、2回目（9月）は、「食育でかなえる私の（夢）体験」をテーマに行いました。高齢者の口腔ケアに関する取組を寸劇で伝えたり、すみだ食育推進リーダー1期生がこれまでの想いを語り、2・3・4期生がそれを受け止めて一緒に活動してきた想いを語りました。このつながりを、四つ葉のクローバーに仕立て、私たちにとってもふりかえりの機会となりました。「にいざ」と「すみだ」の夢コラボのワークショップでは、様々な食育の取組アイデアが発表され、人と人のつながりを感じた講座となりました。



事例の取組を寸劇で！（サザエさん一家と歯科医役のマスオさん）



「すみだの食育」1・2・3・4期生の想いを発表



「にいざ」と「すみだ」の夢コラボの発表



夢コラボ大賞は「しいたけ」班に！

すみだ食育フェス 2018

平成30年6月14日～17日

● 展示

墨田区役所1階アトリウム、すみだリバーサイドホールギャラリー、会議室にて食育に関する展示を行ないました。地域団体、NPO、事業者、企業、大学、区など、それぞれ食育の取組をわかりやすく紹介しました。



● ランチタイムセレモニー

墨田区役所1階アトリウムでのお昼の1時間、子どもたちの歌声や踊りが会場に響き渡りました。今年は、あづま幼稚園の「おなかのへるうた」、横川橋保育園の「海賊ダンス」など、元気いっぱいに演じてくれました。園児たちは、すみだ水族館による「クラゲのごはん」（容器に入ったクラゲに餌をあげて観察する取組）に興味津々。いつまでもクラゲがごはんを食べる様子を観察していました。また、大江戸ヤッサン一座のちっちゃんの紙芝居、地域団体の方によるフラダンス、かっぼれ、玉すだれなど、様々なプログラムに子どもから大人までたくさんの方々が楽しむセレモニーとなりました。



♪横川橋保育園児の「海賊ダンス」



♪あづま幼稚園児の「おなかのへるうた」

こども商店街

🏠 平成30年6月17日

平成27年6月に開催された「第10回食育推進全国大会inすみだ2015」からスタートした「こども商店街」、今年で4年目となりました。昨年に引き続き曳舟の“すみだ青空市ヤッチャバ”の会場にて開催しました。子どもたちと一緒にお店に伺い、商品に込める店主の想いや商品の特長などの事前学習を行い、児童館でのポップ作成を体験しながら当日を迎えました。毎年、回を重ねることで、子どもたちの中にも経験者が増え、販売の声掛けや準備など工夫をしている様子が見られ、その成長に驚き、頼もしさを感じました。子どもたちの一生懸命な姿が多く、の来場者を笑顔にする楽しい1日となりました。



「こども商店街」児童館&協力店 (あいうえお順)

児童館	協力店
江東橋児童館/さくら橋コミュニティセンター/ 墨田児童会館/外手児童館/立花児童館/立川児童館/ 中川児童館/東向島児童館/文花児童館/ 八広児童館/八広はなみずぎ児童館	東あられ本舗/梅鉢屋/御菓子司みすゞ(立川本店)/CaféPOKAPOKA/かめぼん/埼玉屋小梅/ 魚八栄五郎/坂本せん餅/墨田さんさんプラザ/ 隅田屋商店/中田屋茶舗/バナナファクトリー/ 三善豆腐工房/Le Coeur

第13回食育推進全国大会 in おおいた

📅 平成30年6月23日～24日

「第13回食育推進全国大会inおおいた」に参加し出展を行いました。今年は、墨田区とgoodネットの協働の活動を、隣合わせのブースで紹介する場となりました。来場者の方々は、区と民の協働に関心を持たれていました。この大会に参加することで「すみだの食育」の知名度の高さにも驚かされました。これまでにつながっていた方々との再会を喜び、食育活動表彰にて表彰された方々を祝福し、海外からの見学者もあり、ブースが賑わいました。「すみだの食育」の種が、様々な地域に広がっていくことを確信しました。



若者にすみだの食育を紹介

● 武蔵野市食育担当者研修会

📅 平成30年12月19日

武蔵野市保健センターから依頼を受けて、「武蔵野市食育担当者研修会」にて「すみだの食育」の約10年にわたる活動の経験や取組の想いをお伝えしました。武蔵野市の担当者は、「すみだの食育のあゆみ」に関心を持たれ、とても熱心に聞いてくださり、私たちにとっても「すみだらしい食育」をふりかえる貴重な機会となりました。



すみだと武蔵野市の想いを重ねた

すみだ街かど食堂

「すみだ街かど食堂」は今年度も毎月第4水曜日に開催。毎回35人前後の参加者がありました。調理ボランティアも参加者も、次に何をしたらよいかを考え、みんなで準備や片付けをがスムーズにできるようになりました。最初の頃は、座ってカレーができるのを待っていた方々が、積極的に椅子を並べてくれたり、お茶入れやスプーン等のセッティングをどんどんやってくれます。

墨田区内には、「すみだ街かど食堂」の他に6団体（12か所）の子ども食堂があります。昨年11月には社会福祉協議会の呼びかけで、食堂ミーティングが開かれ、各々の現状や課題等の情報交換をしました。その中で、もっと食堂の存在を知って欲しいという声が多く出され、その結果、MAPが作成（墨田区社会福祉協議会）されました。これをきっかけに多くの方々に知っていただくことを願っています。

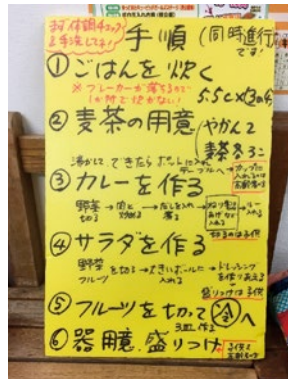

参加者もボランティアも、みんなで一緒に作って、みんなで一緒に食べる

災害時の食

■ 平成30年9月9日・10月14日／平成31年2月23日

goodネットでは、今年度もいろいろなイベントに参加し、「災害時の食」に関する普及啓発活動を行いました。家庭での食糧備蓄（自助）の大切さ、疾病や食物アレルギーを持つ方、高齢者、妊産婦、乳幼児など、災害時には、食の支援を必要としている方がいることを広く知っていただくため、会員の企業等にご協力いただいた食品や、お口のケアに関する商品を展示・紹介しました。日本各地で様々な災害が発生し、参加者の方々は災害時の備えへの意識も高く、興味深く見ていただきました。

また、新たに防衛省自衛隊東京地方協力本部城東地区隊本部江東出張所とのつながりが生まれ、平成31年2月7日に区と合同で開催した講演会では「災害への対応～自助共助～」をテーマに、自衛隊の活動などについて、講演いただきました。墨田区が進める「災害時食支援ネットワークの構築」について、今後も一緒に取り組みを続けていきます。



首都防災ウィーク（墨田区慰霊堂）にて普及啓発活動



住宅まつりにて備蓄用の商品の紹介

災害時食支援普及活動における協力企業

- ・アサヒグループ食品株式会社
- ・アルファー食品株式会社
- ・株式会社SN食品研究所
- ・カゴメ株式会社
- ・有限会社三善豆腐工房
- ・株式会社明治
- ・山崎製パン株式会社



「災害への対応～自助共助～」 墨田区と合同開催の講演

高齢者口腔ケア教室

📅 平成30年9月28日

「高齢者のフレイル予防」を目的とした「高齢者口腔ケア教室」が曳舟文化センターにて開催されました。goodネットは、公益社団法人東京都向島歯科医師会の依頼を受けて、教室の受付から参加者の誘導、クイズやパタカラ体操（お口の体操）などを担当しました。教室は「高齢者のフレイル予防」（歯科医師）の講話後5つのグループにわかれ、^{けんこう}健口チェック（向島歯科医師会）、誤嚥に関するクイズ（goodネット）、低栄養予防（株式会社明治）、使いやすい食器の紹介（三信化工株式会社）、運動と社会参加（高齢者総合支援センター）などが行われ、最後は「パタカラ体操」を全員で行いました。参加者からは「家でもパタカラ体操をします」「歯医者さんに相談できてよかった」などの感想がありました。



健口チェック(向島歯科医師会)



誤嚥に関するクイズ(goodネット)

すみだ農園 キックオフ・収穫祭

📅 平成30年4月22日・9月9日

7年目を迎えた「すみだ農園」。カゴメ株式会社から、トマト「凛々子」の苗を提供していただき、4月にキックオフ。子どもたち一人ひとりが絵を描いた植木鉢や児童館の農園にも苗を植えました。収穫までの水やりは児童館が担当し、トマトの成長を見守っていきました。9月には収穫祭を行い、トマトソースやトマトジャムを作りました。野菜のクイズを楽しみながら、子どもたちと餃子の皮を使ったピザを作ったり、ヨーグルト（株式会社明治提供）にジャムをかけて食べました。墨田児童館の近くにあるパン工場「ヴィ・ド・フランス」が、収穫したトマトを使ったピザパンを焼いてくださいました。この取組は、みんなで一緒に楽しく、おいしく食べる「協食」の機会となりました。



真剣な顔でトマトの皮むき



餃子の皮の“ピザ”うまく焼けるかな～！

平成28年に墨田区が主催した新たな「墨田区食育推進計画」の策定に向けたワークショップを通して、墨田児童会館や立川児童館とつながりました。

食^{いく}19会 (フレンドリープラザ墨田児童会館)

📅 平成30年9月29日・30日

毎月19日(食育の日)に地域の方々が集まって、食育の取組を話し合う「食^{いく}19会」に参加しました。恒例となった「江戸に浸かる。」(主催: NPO法人寺島・玉ノ井まちづくり協議会、「隅田川 森羅万象 墨に夢」実行委員会)に、今年も協力・参加しました。旧向島中学校が江戸時代の風景にタイムスリップ。江戸まち〜鬼ごっこ・ぞうり飛ばし・羽根突き・けん玉。縁側〜アニメ「みんな北斎」上映。お屋敷〜吹き矢・紙芝居。屋台村〜手打ちそば・かき氷・きびだんご。goodネットは「子ども屋台」を担当。小学生と一緒に前掛けをし、てぬぐいをかぶり“せんべい・パン・クッキー”などを販売しました。お金は両替所で皮製の“文”に交換。100円が4文です。初めは恥ずかしがっていた子どもたちも次第に積極的になり、売れ行きは上々でした。初秋の一日「江戸に浸かる」、貴重な体験の機会となりました。



子ども屋台の前で

立川フェスティバル (フレンドリープラザ立川児童館)

📅 平成30年7月8日

立川フェスティバルへは、今年で2年目の参加となりました。今回は、身近な野菜とその葉を当てる「どの葉が? どの実?」というクイズを行いました。子どもや親子がクイズにチャレンジし、全問正解が出ると大喜びする子どもたちの声が響いていました。立川児童館と地元の「ひまわり会」のみなさんによる模擬店やゲームコーナーもあり、地域に根づいた楽しいフェスティバルとなりました。



クイズ「どの葉が? どの実?」



クイズにチャレンジ

歯・口の健康フェスティバル

📅 平成30年6月7日

6月の「歯と口の衛生週間」に合わせて、公益社団法人東京都向島歯科医師会による「歯・口の健康フェスティバル」が、曳舟文化センターで開催されました。

goodネットは、食べる機能に関する展示を行い、株式会社明治の協力を得て「トロメイク」（とろみ調整食品）や「メイバランス」（栄養機能食品）の紹介を行いました。



食べる機能に関する展示とその紹介

地域のまつり

📅 平成30年10月6日・7日 / 10月27日 / 12月8日

すみだまつり、さんさんプラザまつり、吉良祭元禄市の地域のまつりに参加し、すみだの食育の普及啓発と地域交流をはかり、すみちゃんカレーや東日本大震災復興支援として、石巻の魚缶詰の販売等を行いました。



PRコーナーにて「すみだの食育」を紹介

地元のすみちゃんカレー
石巻の魚缶詰の販売

食育シンポジウム

📅 平成31年3月2日

第13回食育シンポジウム（主催：NPO法人キッズエクスプレス21実行委員会）が墨田区役所を会場に開催されました。goodネットは、展示を行い、活動冊子や「食育の芽」（情報紙）を配布し、「すみだの食育」の取組を紹介しました。

わたしたちが会員です

～お店・企業・団体～

平成31年3月31日現在



食育に関する活動を行っている、食育を応援したい区民、地域団体、NPO、事業者、企業、大学、区の関係者が参加して「すみだらしい食育文化」を育むまちづくりを目指しています。食育に関心や興味がある様々な方々が会員になっています。

みどり 正会員 オレンジ 後援会員

株式会社アイエスゲート

人と環境にやさしい微酸性電解水、バイオ洗剤の取り扱いを行なっています。
衛生面から、食の安全・安心を提供いたします。

食の安全・安心は
衛生管理から



〒131-0045 東京都墨田区押上2-20-2-401
TEL 03-5879-4527 FAX 03-5879-4528
【営】9:00～18:00
【休】土・日・祝
<http://clean-gate.com/>

アサヒグループホールディングス株式会社

アサヒグループは「食の感動（おいしさ・喜び・新しさ）」を通じて、世界で信頼される企業グループを目指す」をビジョンに掲げて事業を展開しています。食に関するイベントなども実施しています。



〒130-8602 東京都墨田区吾妻橋1-23-1
TEL 03-5608-5112
【営】9:00～17:30 【休】土・日・祝
<http://www.asahigroup-holdings.com/>

アターブル松屋フードサービス

墨田区役所1階食堂

墨田区役所1階食堂では、毎週金曜日に墨田区内の学校給食レシピをもとに、学校給食メニューを提供しております。



〒130-0001 墨田区吾妻橋1-23-20 墨田区役所1階
TEL 03-5608-1600 FAX 03-5608-1601
【営】8:00～17:30(ランチタイム11:00～14:00)
【休】土・日・祝

株式会社アルフォ

区内小中学校の給食で発生する調理くずや食べ残し等の生ごみを、飼料原料にリサイクルしています。



〒100-0014 東京都千代田区永田町2-4-3
永田町ビル9階
TEL 03-5157-2300
FAX 03-5157-1889
<http://www.alfco.co.jp>

石窯パン工房 KAMEYA

パンを通じた食文化の提供を、すみだの食育活動と共に取り組んでいます。



〒131-0033 東京都墨田区向島3-39-8
TEL 03-3625-2201 FAX 03-3625-2201
Eメール pan@kameya-group.com
【営】6:30~19:00
【休】月・火
<http://kameya-group.com/>

おいしいワカメの寿物産株式会社

食は命を育む大切なもの。寿は、美味しさと健康とともに、こだわりのワカメや海産物等を全国にお届けしております。



〒370-0046 群馬県高崎市江木町185
TEL 0120-114738 店舗TEL 027-324-1155
FAX 0120-474438
【営】電話受付 8:30~18:30(定休:日曜・祝日)
店舗営業 9:00~18:00(年中無休)
<http://e-kotobuki.co.jp/>

大江戸ヤッサン一座の 紙芝居有限責任事業組合紙芝居師ちっち

これぞ下町大衆文化・自転車の紙芝居屋参上！食育はじめ大切なことこそオモシロク 双方向参加型のち輝く紙芝居。



TEL 080-5174-3524 FAX 03-3618-9760
Eメール chicchinokami481@yahoo.co.jp
<http://yassan-ichiza.tk/> ブログ「ちっちの紙芝居」で検索

おおくぼ歯科医院

食品による窒息事故で亡くなる方は交通事故で亡くなる方より多くなっています。その多くが高齢の方です。食べる機能を知っていただき、安心安全な食生活をおくれるようにお手伝いいたします。



〒131-0046 東京都墨田区京島3-10-10 2階
TEL/FAX 03-3618-6480
【営】月～金 9時30分～午後1時、午後2時30分～午後7時
土 9時30分～11時30分
【休】日・祝

医療法人社団 桜ゆう会 おおさわ歯科クリニック/こどもひろば

栄養や食育に関する取り組みと歯科の取り組みが、より一層の深い結びつきとなるよう活動したいと思えます。



〒131-0041 東京都墨田区八広1-22-6・1F
TEL 03-6657-2512
【営】月～土 10:00～20:00
日 10:00～13:00
【休】祝日定休
<http://odc4u.jp/>

押上 よしかつ

東京都産の江戸東京野菜をはじめとした食材を通じ、東京の農業・食・環境・文化の大切さを考えます。



取り扱っている江戸東京野菜の一部です

〒130-0002 東京都墨田区業平5-10-2
TEL 03-3829-6468 FAX 03-3829-6468
【営】17:00～24:00 22:30入店終了
日・祭のみランチ11:30～14:00あり
日・祭の夜営業は予約がある場合のみ
<http://gourmet.suntory.co.jp/shop/0X00032167/>

男の料理教室「すみだ食遊会」

毎月、地域で美味しい料理を学び、楽しく懇談している自主グループです。また、すみだの食育活動にも積極的に取り組んでいます。



<http://blog.goo.ne.jp/shokuyuukai>

花王 株式会社

食事の改善や運動の継続はとても大変。花王では、楽しく実践できる健康活動を応援しています。



〒131-8501 東京都墨田区文花2-1-3
花王 消費者相談室
TEL 0120-165-690 FAX 03-5630-9380

カゴメ株式会社 東京支店

「自然を、おいしく、楽しく。KAGOME」をモットーに野菜を通じて食育活動をおこなっています。



〒103-8462 東京都中央区日本橋蛸殻町1-24-11
TEL 03-6667-1771 FAX 03-6667-1990
【営】9:00～17:30
<http://www.kagome.co.jp/>

感性とコラボレーション研究会

「いのち」から考える感性を掘り起こしたいという想いから「トラさんが生きた1みんなも生きた!」をテーマに、小学校、中学校等で「いのちの授業」を行っています。



Eメール 44g@ams.odn.ne.jp

kitchen KAMEYA 洋食館

食を通じて、より多くのお客様がコミュニケーションを図る場としてご利用いただけるように努力しております。



〒131-0043 東京都墨田区立花2-1-11
TEL FAX 03-3619-0547
【営】ランチ11:00～15:00 ディナー17:00～21:30
【休】毎週月曜

NPO法人キッズエクスプレス21

幼児を対象とした食育キャンペーン・食育コンテスト・食育シンポジウム毎年実施! 食育情報誌『いただきます ごちそうさま』の発行(年4回季刊)



〒104-0042 東京都中央区入船3-2-7 第2明治ビル6階
TEL 03-3553-1935
【営】平日 10:00～17:00 【休】土・日・祝
<http://kids21.or.jp>

錦糸町駅ビル内科クリニック

内科診療が中心です。幼児の親の食育を指南する「こどもの健康を応援する会」のレクチャー受付窓口も実施。



〒130-0022 東京都墨田区江東橋3-14-5 テルミナ6階

TEL 03-3633-0261

【営】10:00～13:00 15:00～19:00(土曜18:00)

【休】木曜・日曜・祝日

コスモスッキングサロン

食育活動の一環として、高齢者や在住外国人の方と地域コミュニケーションを取り、調理実習を2ヶ月に一回やっています。



〒131-0031 墨田区墨田2-23-2

TEL 03-3619-6714

有限会社 坂本せん餅

国産一等米を使用した煎餅、店頭での焼団子やおはぎ、蒸籠蒸かしのお赤飯など、全て手作りで安心安全な製品を提供しております。



〒131-0032 東京都墨田区東向島5-8-3

TEL 03-3611-2275 FAX 03-3611-2353

【営】9:00～20:00 【休】月曜日

Eメール info@sakasen.jp

<http://sakasen.jp/>

さくら橋コミュニティセンター

向島にある児童館です。子供たちと、米づくり体験などの農業体験や、地域の商店とのコラボによることも商店街などの活動を行っております。



〒131-0033 東京都墨田区向島2-3-8

TEL 03-3623-2181 FAX 03-3623-2182

【営】月～金 9:00～20:00 土・日 9:00～19:00

【休】月1回館内整理日(不定) 12月29日～1月3日

<http://fukushi.unchusha.com/sakurabashi/>

有限会社 佐々木栄五郎商店 さかなやえいごろう 魚八栄五郎

足立市場で仕入れた新鮮な魚を中心に手作りを大切にしてお弁当とお惣菜のお店です。二階では、1日1組限定のご宴会も承っております。



〒131-0032 東京都墨田区東向島5-12-7

TEL 03-3610-9552 FAX 03-3610-9552

【営】10:00～19:00

【休】日曜・祝日

サンエー株式会社

私たちは、「食は命の元」と考えています。これからもお客様に心より満足していただき、より健康になって頂けるお食事作りにも真摯に取り組んで参ります。



〒130-0001 東京都墨田区吾妻橋2-11-5

TEL 03-5619-5600

FAX 03-5619-3636

(ご注文受付時間)月曜から金曜まで9:00～17:00

※お弁当の配達・ケータリングは、土日祝日も承ります。

<http://www.azumabashi-bizen.co.jp/>

三信化工株式会社

うつわを通じ、和食と文化・環境を切り口とした食育プログラムを小・中学校で展開しています。



〒105-0004 東京都港区新橋2-12-11 新橋27MTビル
TEL 03-3539-3424 FAX 03-3539-3447
【営】9:00～17:30
【休】基本、土曜・日曜・祝祭日
<http://www.sanshin-kako.co.jp/>

下町人情キラキラ橘商店街

変わりゆく墨田で昭和レトロのたたずまいを醸し出すこの京島地域において、時代は変われども下町人情を大切に地域の皆さまとともに歩むキラキラ橘商店街です。どうぞよろしくお願いたします。



〒131-0046 東京都墨田区京島3-49-1
TEL 03-3612-2258 FAX 03-3612-2258
<http://kirakira-tachibana.jp/>

十文字学園女子大学 長澤研究室

食で育む、食でつながるすまの食育。その推進力となる様々な立場の人の育成や住民の健康づくりを、食の専門家としてサポートしています。



〒352-8510 埼玉県新座市菅沢2-1-28
TEL 048-260-7724(研究室直通)
FAX 048-478-9367(総務課)

食育×科学 れしぴ研究所

科学を通じて「食」の大切さを伝える食育活動を行っています。



連絡先: recipe.ken3@gmail.com
【アメブロ】<http://ameblo.jp/recipeken2016/>
【Facebook】<https://www.facebook.com/reshipiken/>

一般社団法人 すこやか食育エコワーク

食事・運動・環境・地域の視点から、みんなが元気になる活動をサポートします。



〒183-0034 東京都府中市住吉町2-30-73-606
Eメール info@shokueco.jp
<http://www.shokueco.jp/>

Smile Kitchen スマイルキッチン

お客様に笑顔になって頂くためにおからや豆乳等のからだに優しい食材を取り入れ真心込めたお料理をお出ししております。



〒131-0045 東京都墨田区押上1-27-1-1F 西側
TEL 080-6580-6165
【営】土日月 12:00～17:00(LO16:00)
18:30～22:00(LO21:00)
火 金 12:00～18:30(LO18:00)
【休】水・木
<http://smilekitchen.ciao.jp/>

株式会社 スマイルフーズ

自家製マヨネーズを作り昔ながらの懐かしい味のポテトサラダ他各種サラダを保存料無しで製造卸しています。



〒130-0003 東京都墨田区横川4-1-9
TEL 03-5637-8471 FAX 03-5637-8472
【営】11:00～16:00
【休】日曜・祝日

すみだ青空市ヤッチャバ

農産物を介して人をつなげ、人を介して地域をつなげるべく、生産者と消費者を繋ぐ青空市をしています。



〒131-0046 東京都墨田区区島1-1
TEL 080-3486-8345
【営】土曜
【休】平日、日曜
<https://www.facebook.com/yacchaba/>

すみだインターナショナル

92年より継続中の「世界の家庭料理」講習会は老若男女を問わず参加でき、楽しみながら世界を広げることができます。



〒131-0045 東京都墨田区押上2-19-18
TEL 03-3622-1048 FAX 03-3622-1048
【会場】江東区総合区民センター他
【活動日】☆「世界の家庭料理」講習会(2ヶ月に1回)
奇数月 日曜日午前11時～14時半
☆親子料理教室(不定期)

すみだ水族館

すみだ水族館は、いきものの展示や給餌プログラムを通じて、食について思いを巡らせるお手伝いをさせて頂いています。

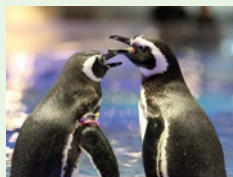

〒131-0045 東京都墨田区押上1-1-2
東京スカイツリータウン・ソラマチ5F・6F
TEL 03-5619-1821
【営】9:00～21:00(最終入場20:00)
【休】年中無休(施設点検等により臨時休業あり)
<http://www.sumida-aquarium.com/>

すみだ地域栄養ネットワーク

給食施設の管理栄養士や調理師などが中心になって食の専門性を生かした地域のつながりを目指しています!



〒130-0012 東京都墨田区太平3-20-2
賛育会病院 TEL 03-3622-9191(代表)
FAX 03-3623-9736

株式会社 隅田屋商店

5つ星お米マイスターとして出前授業を始め、海外へも炊飯教室を行い、ご飯を通した食育を展開しております。



〒130-0005 墨田区東駒形1-6-1
TEL03-3626-1135 FAX03-3626-1130
【営】午前9時から午後6時
【休】日曜日・祝日
<http://sumidaya.jp>

株式会社 駿河屋

幸せな生活には、幸せな住まいがあり、健康と笑顔が大切。駿河屋は「住」から発信し、「衣」「食」全ての質的向上を目指した建設会社です。



〒131-0033 東京都墨田区向島1-24-16 1階
TEL 03-5637-1179 FAX 03-5637-1180
Eメール info@surugaya-life.jp
【営】9:00～18:00 【休】日曜・祝日・第2、第4土曜日
<http://www.surugaya-life.jp>

そばの里 みつまさ

食べ物を提供する団体、墨田区食品衛生協会では安全な食べ物（食中毒を出さないこと）に全力で取り組みんでいます。



〒130-0022 東京都墨田区江東橋4-20-4
TEL 03-3631-5850 FAX 03-3631-0294
【営】平日 11:00～15:00 / 17:30～21:00
日曜 11:00～17:00 【休】不定休
<http://www.mitsumasa-teuchi.com>

株式会社 地域力活性化研究室

各種コミュニケーション事業の企画、計画、実施、運営の業務を行っています。



〒105-0021 東京都港区東新橋2-4-6
パラッツォシエナ7階
TEL 03-5408-1019 FAX 03-5408-1015
【休】土曜・日曜・祝日

一般社団法人 つむぎや

被災地の食材を区内で販売したり、高知県の漁村の未利用魚を、区内事業者と連携して商品開発するなどの活動を行なっています。

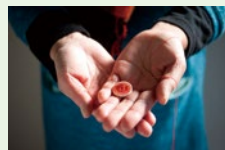

〒162-0831 東京都新宿区横町30番地 神楽坂よこみちテラス201
TEL 090-8816-8129
【営】特になし 【休】土曜・日曜・祝日
<https://www.facebook.com/TUMUGIYA>

NPO法人 てーねん・どすこい倶楽部

様々なボランティア活動の他、料理教室や食育講座の開催、施設で会食支援など、幅広い活動をしています。



〒131-0032 東京都墨田区東向島1-17-8 2F
TEL 03-5631-2577 FAX 03-5631-2578
【営】平日 10:00～16:00
<http://members2.jcom.home.ne.jp/tehennadosukoiclub/>

東京ガス株式会社 東部支店

東京ガスでは、食の体験を通じて「環境に配慮した食の自立」と「五感の育成」をお手伝いします。



〒135-0003 東京都江東区猿江2-15-5
<http://home.tokyo-gas.co.jp/shoku/shokuiku/>

公益社団法人 東京都向島歯科医師会

地域住民の皆様のお口の健康と食べる機能の維持・向上を目指して、墨田区と協力して様々な事業を行っています。



〒131-0032 墨田区東向島5-9-17
TEL 03-3611-5947 FAX 03-3614-7394
<http://mukoujima8020.jp/>

東京ビジネスサービス株式会社

「レトルトすみちゃんカレー」の販売等をおこなっています。



〒160-0023 新宿区西新宿6-14-1
新宿グリーンタワービル8F
TEL 03-3344-6033 FAX 03-3344-7201
<http://www.tbs-net.co.jp/>

特定非営利活動法人とらいあんぐる すみだ花工房

「おいしく食べて元気になろうプログラム」
バランスの良い食事を皆と一緒に食べる事が、日々の豊かさや元気につながります。



〒131-0031 東京都墨田区墨田2-16-5 1F
TEL 03-3619-3187 FAX 03-3616-6482
<http://www.triangle.or.jp/>

肉の山平や

区民の皆様に安全安心の食肉をご提供させて頂く事に、社員一同取り組んでおります。



〒131-0041 東京都墨田区八広3-6-3
TEL 03-3617-4129(事務所) 03-3611-0298(店)
FAX 03-3612-0298
【営】9:00~19:00 【休】日・祝
<http://yamahiraya.com/>

フレンドリープラザ 墨田児童会館

子どもたちと、各種野菜の栽培、食育体験ツアーなど食育推進活動をしています。



〒131-0031 東京都墨田区墨田2-30-15
TEL 03-3614-7141 FAX 03-3614-7095
【営】月~金 9:00~20:00 土・日・祝 9:00~19:00
【休】月1回 館内整理日(不定)12月29日~31日・1月1日~3日
<http://fukushi.unchusha.com/sumida/>

文花中地区青少年育成委員会

文花中学校の花壇を畑にして、子ども達と一緒にさつま芋や野菜づくりをし、収穫を行っています。



〒131-0044 東京都墨田区文花1-22-7 文花中学校内
TEL 03-3619-4446(田口)
FAX 03-3616-6630(田口)
Eメール taguch23@infoseek.jp

株式会社 平和堂

事務用品・事務機器・オフィス家具の事なら何でもご相談ください。みなさまとのつながりから、地域の活動を応援しています。



〒130-0011 東京都墨田区石原1-29-15
TEL 03-3625-4040 FAX 03-3625-8975

【営】9:00～17:00 【休】土・日・祝

<http://www.sumida-heiwado.jp/>

有限会社 三善豆腐工房

小学校での豆腐づくりの体験教室を行い、また毎年10月には君津市の大豆畑で枝豆収穫体験会などを開催しています。



〒131-0046 東京都墨田区京島3-22-11
TEL 03-3613-1088

【営】12:00～19:00 【休】日曜

<http://umai-toufu.com/>

株式会社 明治 関東支社 コミュニケーション課

食の「大切さ・楽しさ」「バランス」「安全・安心」を乳製品や食材を通して楽しく学ぶセミナーを実施しております。



〒136-0075 東京都江東区新砂1-2-10
TEL 03-5677-6027 FAX 03-5677-6050

Eメール takaki.abe@meiji.com

【営】9:00～17:40 【休】基本的に土・日・祝

<http://www.meiji.co.jp/meiji-shokuiku/>

株式会社 やおきん

時代を越えて親しまれている懐かしい菓子など遊び感覚あふれる楽しいお菓子の企画から販売までをトータルにプロデュースしております。



埼玉県八潮市大曾根 1606-1

TEL 048-997-3308 FAX 048-994-1310

【営】8:30 ～17:30

【休】土・日・祝

www.yaokin.com

山崎製パン株式会社

サンドイッチ教室を通じて、「つくることの楽しさ、食べることの大切さ」や「バランスの大切さ」「朝食の大切さ」をお伝えしています。



〒101-0032 東京都千代田区岩本町3-10-1
TEL 03-3864-3228 FAX 03-3864-3029

【営】8:15～17:15 【休】土・日・祝

<http://www.yamazakipan.co.jp/>

株式会社 ルネサンス

保育園、幼稚園、小学校などへの食育出前授業や、区民のための「お笑い食育ライブショー」「食育ウォークラリー」など、楽しみながら学べる仕組みを実践しています。



〒130-0026 東京都墨田区両国2-10-14 両国シティコア
TEL 03-5600-5451(地域健康営業部 新谷)

FAX 03-5600-8898

【営】9:30～18:30 【休】土・日・祝

<http://www.s-re.jp/>

ワーカーズコープ東京東部事業本部

乳幼児から高齢者まで、幅広いケアのお仕事を行っています。利用者と共に農業体験や食育講座を開催し、都市と農村を繋げ、都会に暮らす人々が食や一次産業の大切さを学び取り組みを行っています。



〒120-0025 東京都足立区千住東2-20-10熊谷ビル2F
TEL 03-6806-1567 FAX 03-6806-1568
【営】9:00～18:00
【休】日曜・祝日・8月13日～15日 / 12月29日～1月4日
<http://www.roukyou.gr.jp/>

早稲田大学 社会連携研究所

すみだの食育と大学の資源を結び「食で人を育て、地域を元気にする」連携の新しいモデルを創造しています。



〒169-8050 東京都新宿区西早稲田1-6-1 9号館 967
TEL 03-5286-2179
【営】9:30～17:00
【休】土・日・祝
<https://www.waseda.jp/inst/cro/other/2017/03/31/3171/>

和のごはん みかづき

4年前～始まった料理教室も昨年は14回開催。日本料理について気軽にお客様と話せるようになりました♪



〒130-0012 東京都墨田区太平3-8-9
TEL 03-3624-1477 FAX 03-3624-1477
【営】[ランチ] 土・日・祝 11:40～14:30(L.O.14:00)
火～金 12:00～14:00 売り切れまで。
定食 健康弁当(お持ち帰り可、配達可)の提供になります。
[夜の部] 月・水～土 18:00～23:00(L.O.21:30)
火・日・祝 18:00～22:30(L.O.21:00)
【休】不定休日あり
料理教室 <https://chefgohan.gnavi.co.jp/cookingclass/detail/g876100/g876100.html>





平成30年度 すみだ食育goodネット 主な活動

実施月	主な内容
平成30年4月	<ul style="list-style-type: none"> ●「すみだ食育フェス2018 食育でみんながつくる 笑顔の環」第1回運営委員会開催 ●「食19会」参加 ●「すみだ農園キックオフ」支援 ●「すみだ街かど食堂」開催
5月	<ul style="list-style-type: none"> ●「食19会」参加 ●すみだ食育goodネット総会 ●活動冊子 発行 ●「すみだ街かど食堂」開催
6月	<ul style="list-style-type: none"> ●「すみだ食育フェス2018 食育でみんながつくる 笑顔の環」第2回運営委員会開催 ●「歯・口の健康フェスティバル」での食育普及啓発活動 ●「すみだ食育フェス2018 食育でみんながつくる 笑顔の環」開催 ●「地産都消プロジェクト「さかな大好き!」支援 ●「第13回食育推進全国大会 in おおいた」での食育啓発活動 ●「すみだ街かど食堂」開催
7月	<ul style="list-style-type: none"> ●「立川フェスティバル」参加 ●「食育イベント すみだ食育フェス2018」実施報告会&交流会開催 ●「すみだ街かど食堂」開催 ●「食19会」参加 ●「新座市食育推進リーダー育成講習会」食育講演
8月	<ul style="list-style-type: none"> ●「食19会」参加 ●「すみだ街かど食堂」開催 ●食育の芽第11号発行
9月	<ul style="list-style-type: none"> ●「新座市食育推進リーダー育成講習会」食育講演 ●ふくしまワークショップ事前視察 ●すみだ農園収穫祭支援 ●「首都防災ウィーク 横網町レスキューフェスタ」での食育普及啓発活動 ●すみだ食育goodネット主催「人づくりワークショップ2018」開催 ●「食19会」参加 ●「すみだ街かど食堂」開催 ●「高齢者口腔ケア教室」支援 ●「江戸に浸かる～隅田川 森羅万象 墨に夢」参加
10月	<ul style="list-style-type: none"> ●「第43回すみだまつり・第48回こどもまつり」での食育普及啓発活動 ●第28回「すみだ住宅まつり」での食育普及啓発活動 ●「食19会」参加 ●ふくしまワークショップ「食育から生きる力を養うワークショップ2018」共催 ●「さんさんプラザまつり」での食育普及啓発活動 ●「すみだ街かど食堂」開催
11月	<ul style="list-style-type: none"> ●「すみだ街かど食堂」開催 ●「食19会」参加 ●食育の芽第12号発行
12月	<ul style="list-style-type: none"> ●「吉良祭・元禄市」での食育普及啓発活動 ●「ステップ学級 調理実習」支援 ●「食19会」参加 ●「すみだ街かど食堂」開催 ●「武蔵野市食育担当者研修会」担当

実施月	主な内容
平成31年1月	<ul style="list-style-type: none"> ●「食19会」参加 ●「すみだ街かど食堂」開催
2月	<ul style="list-style-type: none"> ●「災害への対応と災害時の食を考える」講演会共催 ●「食19会」参加 ●「すみだ耐震化フォーラム2019」での食育普及啓発活動 ●「すみだ街かど食堂」開催
3月	<ul style="list-style-type: none"> ●「食育シンポジウム」での食育普及啓発活動 ●食育の芽第13号発行 ●「食19会」参加 ●「すみだ街かど食堂」開催

すみだ食育goodネットの組織

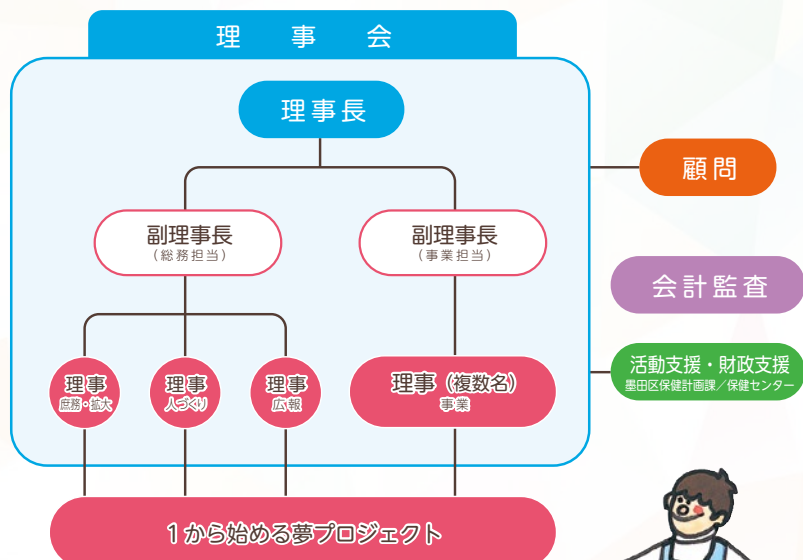

- 理事は、総会において正会員の中から選任する。
- 理事長及び副理事長は、理事の互選により選出する。
- 会計監査は2名置き、うち1名は非会員の者でなければならない。
- 理事及び会計監査の任期は2年とする。





すみだ食育goodネットのあゆみ

- 平成17年 6月 ●国は、食をめぐる様々な状況の解決に向け、食育の推進を国民運動として取り組むため、「食育基本法」を制定し、平成18年3月には「食育推進基本計画」を策定、東京都においても平成18年9月「東京都食育推進計画」を策定しました。
- 平成19年 6月 ●墨田区では「墨田区食育推進計画」を策定し、区がめざす食育を「みんなが健康でたのしい食環境を通じて豊かな人生をおくる」としました。
- 平成22年 4月 ●さらに墨田区では「みんなでつくる『すみだの食育』=チャレンジプラン=(墨田区食育推進行動計画)」を策定し、協治・協働の理念のもと、「つながり」を大切に、多様な主体による創造的な取組を「区民運動」として推進することになりました。

《すみだ食育goodネットの設立》

- すみだ食育フェスティバル2009を通してつながった区民、地域団体、NPO、事業者、企業、大学等の関係者が集まり、平成22年4月「すみだ食育goodネット」を設立し、「すみだらしい食文化」を育むまちづくりを目指して食育活動をはじめました。
- 平成22年 6月 ●会員及び区民等からの電話、FAX、メール等への問い合わせに応じる受付業務(月・水・金の午後1時～午後4時：年末年始除く)、庶務・会計業務を遂行し、スムーズな運営を行うために、事務所を開設しました。
- 平成23年 5月 ●すみだ食育推進リーダーを構成員とした事業部を設け、食育に関する会員の知識・技術の向上を図り、人材を活用した地域貢献を行い、会員相互の情報交換等を行うことを目的に「リーダー研修事業部」を新設しました。
- 墨田区食育推進計画に合わせて、地域における食育の取組を推進するため「地域活動支援事業部」を新設しました。
- 平成24年 6月 ●墨田区では「墨田区食育推進計画」を改定し、区民と区の協働による計画を策定、推進体制の中にすみだ食育goodネットが位置付けられました。
- 平成24年 11月 ●墨田区長より【墨田区環境改善功労者・功労団体区長感謝状】を頂きました。
- 平成25年 2月 ●内閣府が主催する食育推進評価専門委員会にて墨田区保健計画課と一緒に「すみだの食育」について活動を報告しました。
- 平成25年 3月 ●食育推進に関する市町村の実践事例調査報告書(内閣府発行)の中で紹介されました。
- 平成25年 7月 ●平成25年度食育白書(内閣府発行)で紹介されました。
- 平成27年 3月 ●「第10回食育推進全国大会すみだ実行委員会」が発足され、すみだ食育goodネットの役員も委員となり全国大会に向けた検討を行いました。
- 平成27年 6月 ●「第10回食育推進全国大会inすみだ2015」を支援しました。
●内閣府より【食育推進ボランティア表彰状】を頂きました。
- 平成28年 4月 ●会則及び組織を改定しました。
●多様な人々が集い、一緒に作って一緒に食べる“協食”の場である「すみだ街かど食堂」を開始しました。
- 平成28年 8月 ●新たな「墨田区食育推進計画」策定に向けたワークショップを支援しました。
- 平成29年 6月 ●墨田区では、新たな「墨田区食育推進計画」を策定し、区がめざす食育を「みんなが笑顔で楽しい食環境を通じて豊かな人生をおくる」とし、「協創の食育」を推進する環境づくりを進めることになりました。
- 平成30年 5月 ●平成30年度の総会にて、すみだ食育goodネットの取組姿勢として「0(ゼロ)からの響創育」を発表しました。
- 平成30年 10月 ●福島大学つくしまふくしま未来支援センター相双地域サテライトとの出会いから、新たな取組「食育から生きる力を養うワークショップ2018」を開催しました。
(主催：福島大学つくしまふくしま未来支援センター相双地域サテライト、共催：すみだ食育goodネット、後援：墨田区)この取組をきっかけに「若者チーム」が誕生しました。
- 平成31年 2月 ●防衛省自衛隊東京地方協力本部城東地区隊本部江東出張所とつながり、墨田区と合同で講演会「災害への対応～自助共助～」を開催しました。

すみだ食育goodネット 入会案内

✦ 会員になるには

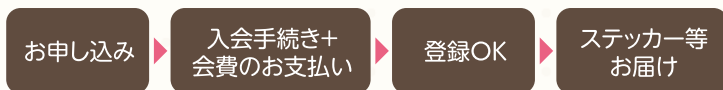

✦ 会員の種類と会費は (入会金500円)

会員種類	内容	年会費	
正会員	本会の活動に賛同し、かつ、墨田区等において食育推進に関わる活動を行う民・産・学・官等の関係者及び個人。総会での議決権は1団体又は1人につき1票を有します。	団体	6,000円 (月額500円)
		個人	3,000円 (月額250円)
後援会員	墨田区内に限らず、本会の活動に賛同する(法人を含む。)及び個人。総会での議決権は有しません。	団体	1口 5,000円 (1口以上)
		個人	1口 1,000円 (1口以上)

※年会費は入会月からとなります。(詳しくは、すみだ食育goodネット事務局にお問い合わせください)

※団体会員とは、地域団体、事業者、NPO、企業、大学などです。登録は団体名・店名等になります。

※個人会員は個人名での登録です。団体名・店名での登録はできません。

✦ お申し込みは

「すみだ食育goodネット参加申込書」にご記入いただき、下記事務局までお送りください。ご連絡をいただければ、申込書をお送りいたします。ホームページからもダウンロードできます。

【すみだ食育goodネット事務局】

TEL 03-5631-7035 FAX 03-5631-7036

E-mail Shokuikugoodnet@gmail.com

※受付時間 月・水・金 <13:00 ~ 16:00>



すみだ食育goodネットとは

食は命の源です。

子どもから高齢者まで、すべての区民の「食と健康」を考えた食環境づくりに取り組み、食育に関する情報を共有し「すみだらしい食育文化」が育つまちづくりをめざしている団体です。



ロゴデザイン MASAMI DESIGN

発行月 2019年4月
企画・編集 すみだ食育goodネット編集チーム
発行者 すみだ食育goodネット
表紙イラスト 小松玲子
デザイン・DTP 株式会社サンコー

すみだ食育goodネット
〒131-0044 東京都墨田区文花 1-32-1-101
TEL 03-5631-7035 FAX 03-5631-7036
E-mail shokuikugoodnet@gmail.com
URL <http://すみだ食育goodネット.com/>

※この活動は、区市町村食育推進活動支援事業費補助金を活用して取り組んでいます。